

ESTUDIO ESTADÍSTICO

CONCURSO-OPOSICIÓN 2006

ANDALUCÍA

ALGUNAS **CONCLUSIONES** DEL ESTUDIO ESTADÍSTICO REALIZADO SOBRE LOS RESULTADOS DEL CONCURSO-OPOSICIÓN 2006 EN ANDALUCÍA

1.- El actual sistema de acceso resulta a todas luces ineficaz, al menos en nuestra comunidad, para que el profesorado interino pueda consolidar su puesto de trabajo ya que, a tenor de los resultados de las últimas convocatorias, el número de los actuales trabajadores que superan el proceso selectivo apenas supera el 50% en el mejor de los casos.

2.- El porcentaje de interinos que superan el proceso selectivo respecto a los que superaron la 2ª prueba de la fase de oposición es bastante mayor que el de los opositores libres, de lo que fácilmente se deduce que la fase de oposición supone, en la práctica, el principal escollo y que si ésta fuese más asequible para todos sería mucho mayor el porcentaje total de interinos que conseguirían la fijeza.

3.- 115 tribunales, de los 198 constituidos para el desarrollo de las pruebas (lo que supone el 58% de los mismos), consideraron aptos en la 2ª prueba a un número de opositores que superaba como mucho en 5 al número de plazas que tenían asignadas y, de ellos, nada menos que 47 tribunales aprobaron en la 2ª prueba exactamente al mismo número de aspirantes que plazas tenían. En esos casos la fase de oposición fue la única realmente selectiva del proceso, y el concurso tan solo ha servido para ordenar a los seleccionados por los tribunales, perdiendo su carácter de una fase más del proceso selectivo, lo cual atenta directamente contra las propias bases de la convocatoria y, presuntamente, les hace incurrir en un incumplimiento de la legalidad. En la anterior convocatoria de procesos selectivos esta circunstancia se dio en un 26% de los tribunales.

Estos casos son una consecuencia más de la falta de transparencia y objetividad del proceso selectivo (inexistencia de temarios oficiales, desconocidos criterios de evaluación de las distintas pruebas, imposibilidad de revisión de las mismas, limitaciones de tiempo impuestas para desarrollar las pruebas, etc.), lo que favorece que la subjetividad impere entre los miembros de cada tribunal y que muchos se consideren con el derecho de decidir directamente quienes han de superar el proceso selectivo completo, solo con las calificaciones que otorgan en la fase de oposición.

4.- Analizando la antigüedad en el trabajo de los interinos que han superado el proceso selectivo, vuelve a comprobarse que son minoría (del 28% al 43%, según el cuerpo considerado) las personas con más de 5 años de tiempo de servicio. Este dato parece contradictorio con la idea de que las pruebas deben evaluar las bondades de los aspirantes en la práctica de la docencia, y sugiere que son otras cosas bien distintas las que se evalúan con el actual sistema de acceso.

DE LOS 198 TRIBUNALES DE ESTE PROCESO, HAN SIDO 115 (EL 58%) LOS TRIBUNALES EN LOS CUALES EL Nº DE OPOSITORES QUE APROBARON LA 2ª PRUEBA HA SUPERADO COMO MUCHO EN 5 AL Nº DE PLAZAS ASIGNADAS A CADA UNODE DICHS TRIBUNALES (FASE DE CONCURSO PRÁCTICAMENTE INEXISTENTE COMO PARTE DEL PROCESO SELECTIVO)

| TRIBUNALES | Apro 2º prueba | Libres Aprob 2ª | Plazas asig tribunal | Cantidad Tribunales | TRIBUNALES | Apro 2º prueba | Libres Aprob 2ª | Plazas asig al tribunal | Cantidad Tribunales |
|-------------------|----------------|--|----------------------|---------------------|------------------|---|-----------------|-------------------------|---------------------|
| T1 MANT VH CO | 17 | 5 | 19 | 1 | T1 INFOR SE | 17 | 13 | 16 | 59 |
| T4 LEN SE | 17 | 10 | 17 | 2 | T2 INFOR SE | 14 | 13 | 13 | 60 |
| T 11 LEN CA | 19 | 8 | 19 | 3 | T5 INFOR CO | 16 | 11 | 15 | 61 |
| T 13LEN CO | 17 | 11 | 17 | 4 | T8 INFOR MA | 17 | 9 | 16 | 62 |
| T. 15 LEN GR | 20 | 12 | 20 | 5 | T 2 DIB ART GRA | 5 | 1 | 4 | 63 |
| T.17 LEN GR | 14 | 9 | 14 | 6 | T.5 LEN SE | 18 | 10 | 16 | 64 |
| T 22 LEN MA | 20 | 14 | 20 | 7 | T 9 LEN CA | 21 | 15 | 19 | 65 |
| T16 GEO CO | 10 | 6 | 10 | 8 | T 19 LEN HU | 20 | 10 | 18 | 66 |
| T23 GEO JA | 12 | 6 | 12 | 9 | T22 GEO HU | 11 | 7 | 9 | 67 |
| T24 GEO JA | 12 | 5 | 12 | 10 | T16 ING HU | 10 | 6 | 8 | 68 |
| T 27 GEO MA | 14 | 9 | 14 | 11 | T 3 MU CA | 14 | 7 | 12 | 69 |
| T 28 GEO MA | 13 | 5 | 13 | 12 | T6 MUS HU | 12 | 2 | 10 | 70 |
| T 15 MAT MA | 19 | 14 | 19 | 13 | T22 PSI PDG MA | 9 | 6 | 7 | 71 |
| T 16 MAT MA | 19 | 12 | 12 | 14 | T1 S ELE AUT HU | 13 | 4 | 11 | 72 |
| T.1 DIBU SE | 17 | 7 | 17 | 15 | T1S APL INFO SE | 16 | 8 | 14 | 73 |
| T.2 DIBU SE | 15 | 4 | 15 | 16 | T1 TROMPETA AL | 12 | 2 | 10 | 74 |
| T1 FRA SE | 22 | 12 | 22 | 17 | T. 1 LEN SE | 20 | 12 | 17 | 75 |
| T 4 FRA CO | 22 | 9 | 22 | 18 | T 12 LEN CO | 22 | 13 | 19 | 76 |
| T 6 FRA MA | 21 | 7 | 21 | 19 | T 14 LEN CO | 17 | 10 | 14 | 77 |
| T 20 ING MA | 13 | 8 | 13 | 20 | T10 GEO AL | 10 | 6 | 7 | 78 |
| T 21 ING MA | 11 | 6 | 11 | 21 | T21 GEO HU | 14 | 6 | 11 | 79 |
| T4 MUS CO | 14 | 4 | 14 | 22 | T8 MAT CO | 20 | 13 | 17 | 80 |
| T8 EDU FIS HU | 11 | 8 | 11 | 23 | T9 MAT CO | 14 | 12 | 11 | 81 |
| T 7 TEC CA | 7 | 3 | 7 | 24 | T12 MAT HU | 22 | 12 | 19 | 82 |
| T10 TEC GRA | 13 | 8 | 13 | 25 | T.6 DIB GRA | 19 | 7 | 16 | 83 |
| T 11 TEC HU | 12 | 3 | 12 | 26 | T10 ING CO | 15 | 6 | 12 | 84 |
| T14 TEC MA | 12 | 4 | 12 | 27 | T 7 MUS JA | 14 | 7 | 11 | 85 |
| T1 S ELEC AU HU | 13 | 4 | 13 | 28 | T1 PSI PDG SE | 11 | 4 | 8 | 86 |
| T1 COCINA SE | 14 | 2 | 14 | 29 | T1 VIOLIN SE | 17 | 8 | 14 | 87 |
| T2 COCINA AL | 4 | 2 | 4 | 30 | T2 FOTOGRA MA | 10 | 4 | 7 | 88 |
| T3 COCINA AL | 15 | 9 | 15 | 31 | T10 MAT GRA | 22 | 10 | 18 | 89 |
| T1EQ TER FL SE | 18 | 8 | 18 | 32 | T 3 DIBU CA | 22 | 15 | 18 | 90 |
| T2SIS APL INFO AL | 18 | 10 | 18 | 33 | T.5 DIB GRA | 21 | 12 | 17 | 91 |
| T3SIS APL INFO CO | 12 | 8 | 12 | 34 | T2 FRA AL | 20 | 9 | 16 | 92 |
| T4SIS APL INFO GR | 13 | 12 | 13 | 35 | T 3 FRA CA | 27 | 13 | 23 | 93 |
| T5SIS APL INFO HU | 6 | 3 | 6 | 36 | T13 ING GRA | 17 | 9 | 13 | 94 |
| T6SIS APL INFO JA | 15 | 10 | 15 | 37 | T5 MUS GRA | 17 | 6 | 13 | 95 |
| T7SIS APL INFO MA | 14 | 7 | 14 | 38 | T8 PSI PDG CA | 15 | 8 | 11 | 96 |
| T1 SOLDADURA CA | 16 | 2 | 16 | 39 | T20 PSI PDG MA | 15 | 10 | 11 | 97 |
| T1EOI FRANCES MA | 15 | 9 | 15 | 40 | T1 HOS TUR SE | 14 | 11 | 10 | 98 |
| T1 EOI ING | 17 | 14 | 17 | 41 | T2 HOS TUR CA | 12 | 8 | 8 | 99 |
| T1 FLA TRA CO | 4 | 2 | 4 | 42 | T3 HOS TURI HU | 12 | 10 | 8 | 100 |
| T2 FLA TRA JA | 6 | 6 | 6 | 43 | T2 EOI INGLES GR | 21 | 17 | 17 | 101 |
| T1 OBE MA | 7 | 4 | 7 | 44 | T.2LEN SE | 24 | 12 | 19 | 102 |
| T1 TROMPA HU | 6 | 2 | 6 | 45 | T 6 LEN AL | 20 | 10 | 15 | 103 |
| T2 VIOLIN GRA | 16 | 12 | 16 | 46 | T 18 LEN HU | 23 | 11 | 18 | 104 |
| T1VIOLONCELLO SE | 18 | 10 | 18 | 47 | T 23 LEN MA | 25 | 10 | 20 | 105 |
| T 10 LEN CA | 20 | 10 | 19 | 48 | T 25 LEN MA | 18 | 12 | 13 | 106 |
| T.16 LEN GR | 20 | 12 | 19 | 49 | T17 GEO CO | 9 | 6 | 5 | 107 |
| T.5 GEO SE | 13 | 6 | 12 | 50 | T5 MAT AL | 20 | 11 | 15 | 108 |
| T 7 DIB MA | 17 | 7 | 16 | 51 | T11 MAT GRA | 19 | 10 | 14 | 109 |
| T 5 FRA GR | 26 | 10 | 25 | 52 | T 4 DIB CO | 20 | 7 | 15 | 110 |
| T14 ING GRA | 12 | 5 | 11 | 53 | T2 ING SE | 15 | 11 | 10 | 111 |
| T 19 ING MA | 13 | 7 | 12 | 54 | T7 EDU FIS GRA | 12 | 11 | 7 | 112 |
| T1MUS SE | 14 | 6 | 13 | 55 | T14 PSI PDG GRA | 11 | 7 | 6 | 113 |
| T6 MUS HU | 12 | 2 | 11 | 56 | T3 TEC SE | 14 | 10 | 9 | 114 |
| T22 PSI PDG MA | 9 | 6 | 8 | 57 | T3 INFOR AL | 22 | 14 | 17 | 115 |
| T 4 TEC AL | 14 | 4 | 13 | 58 | | | | | |
| 40% | | TRIBUNALES OPOSITORES APROBADOS = Nº PLAZAS ASIGNADAS | | | 76% | DE LOS 115 TRIBUNALES, 60 (53%) aprueb 2ª prueba >nº libres | | | |
| 14% | | TRIBUNALES OPOSITORES APROBADOS 1 + AL Nº PLAZAS ASIGNADAS | | | | 12 (11%) aprueb 2ª prueb nº libres = nº inte | | | |
| 10% | | TRIBUNALES OPOSITORES APROBADOS 2 + AL Nº PLAZAS ASIGNADAS | | | | 41 (36%)aprueb 2ª prueb > nº inter | | | |
| 12% | | TRIBUNALES OPOSITORES APROBADOS 3 + AL Nº PLAZAS ASIGNADAS | | | | | | | |
| 12% | | TRIBUNALES OPOSITORES APROBADOS 4 + AL Nº PLAZAS ASIGNADAS | | | | | | | |
| 100% | | TRIBUNALES OPOSITORES APROBADOS 5 + AL Nº PLAZAS ASIGNADAS | | | | | | | |

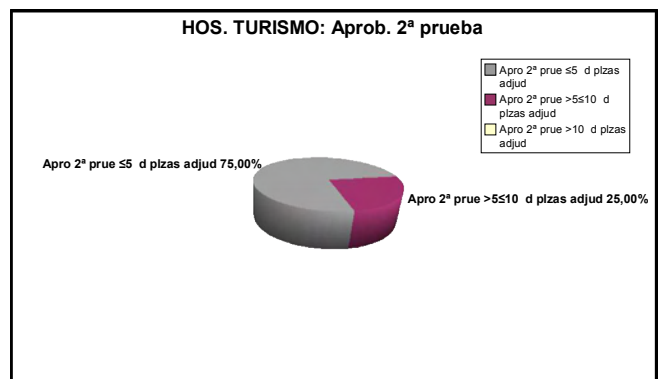
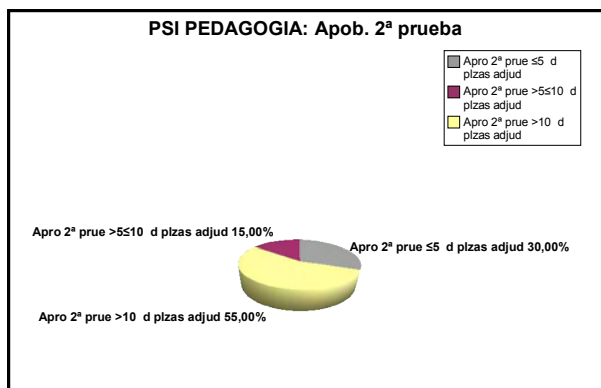
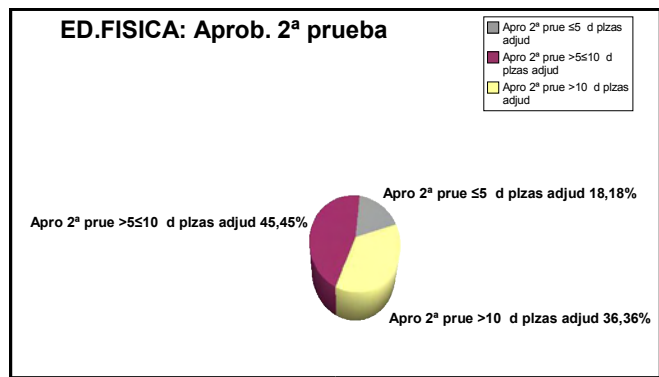
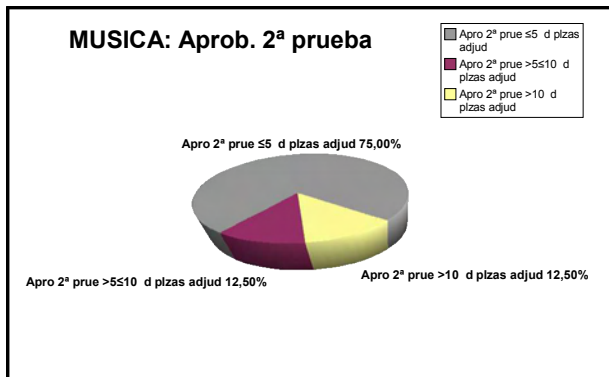
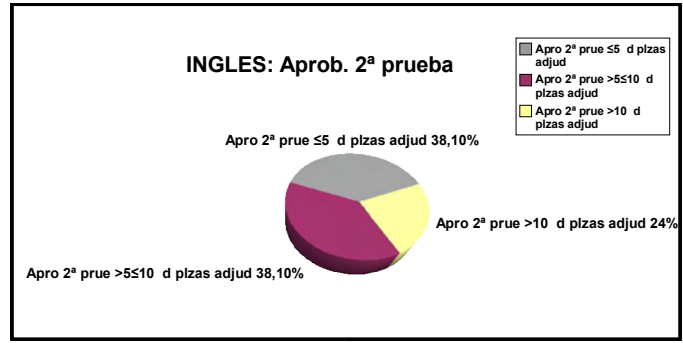
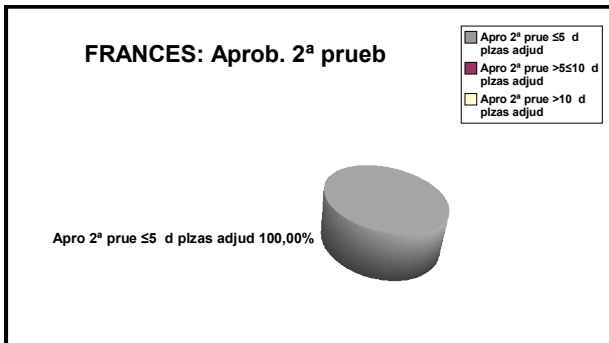
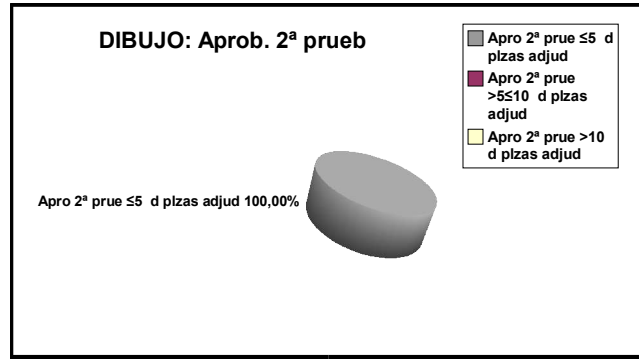
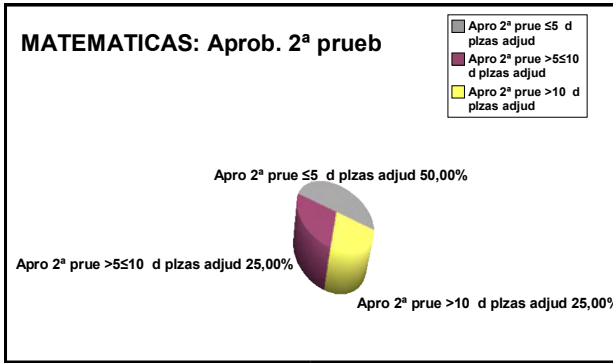
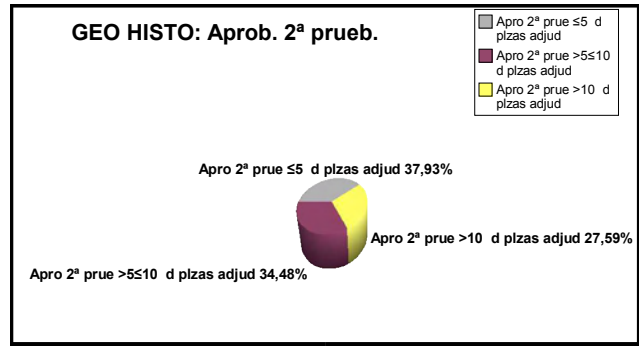
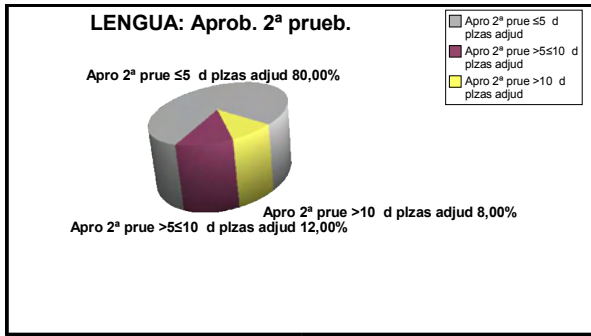

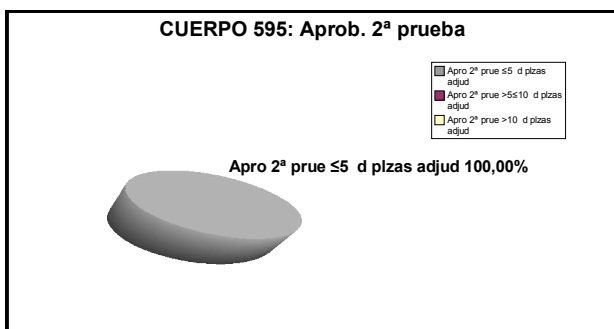
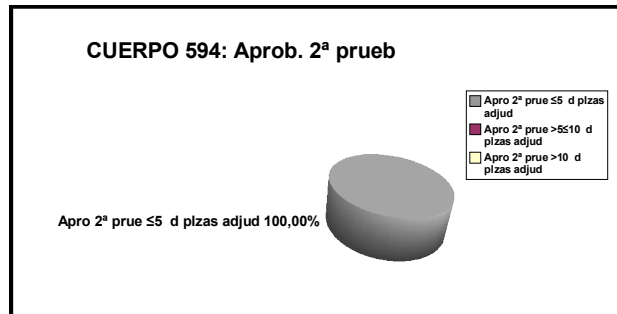
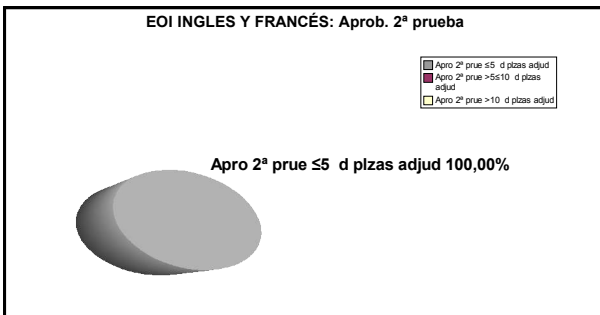
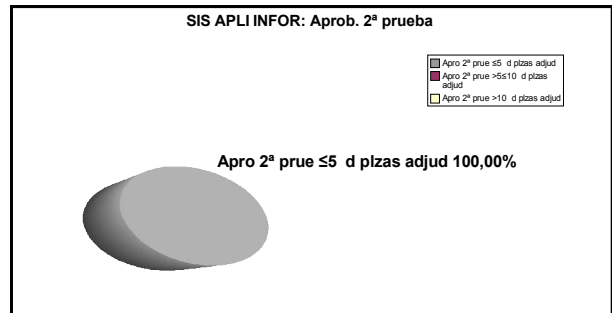
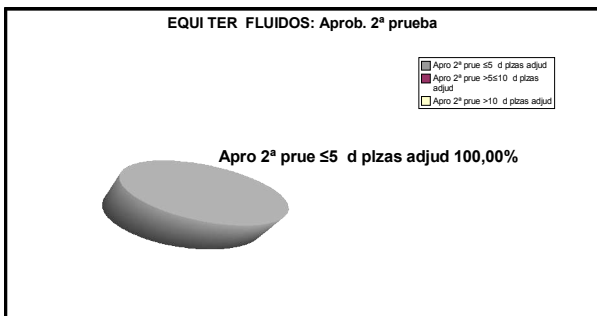
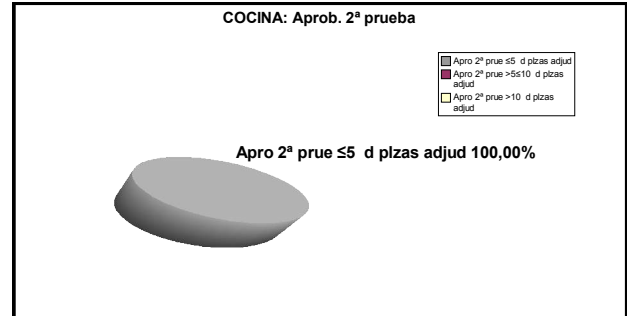
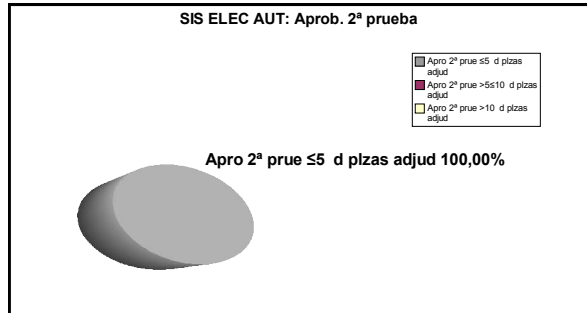
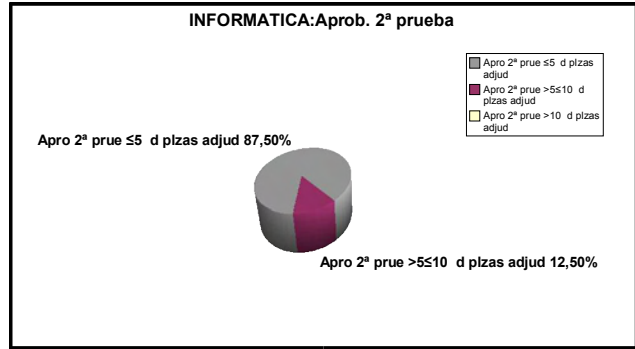
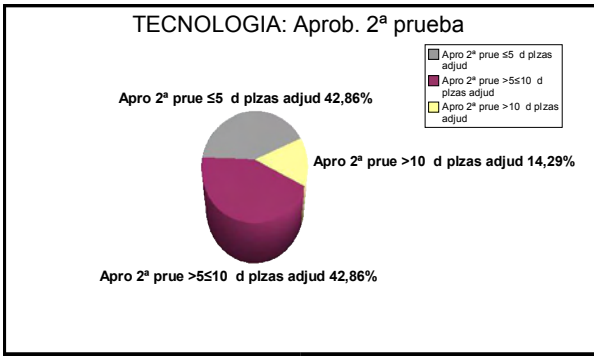

OPOSICIONES SECUNDARIA 2006

| 590 | TOTAL opositores | Aprob 2ª prueba | | | | | | | | | Apro con plaza | | | | | | | | |
|----------------|------------------|-----------------|-------------|------------|-------------|------------|------------|------------|-----------|-------------|----------------|------------|-------------|------------|------------|------------|-----------|--|--|
| | | LIBRES | % LIBRES | INTE | % INTE | <5 años | >5<10 años | >10 años | LIBRES | % LIBRES | INTE | % INTE | <5 años | >5<10 años | >10 años | | | | |
| LEN | 3523 | 536 | 304 | 57% | 229 | 43% | 65% | 23% | 12% | 428 | 232 | 54% | 202 | 47% | 59% | 27% | 14% | | |
| GEO | 4043 | 505 | 257 | 51% | 248 | 49% | 65% | 26% | 9% | 312 | 115 | 37% | 197 | 63% | 58% | 30% | 12% | | |
| MAT | 2187 | 368 | 212 | 58% | 156 | 42% | 77% | 20% | 3% | 267 | 130 | 49% | 126 | 47% | 58% | 31% | 11% | | |
| DIB | 1022 | 131 | 59 | 45% | 72 | 55% | 76% | 18% | 6% | 114 | 47 | 41% | 67 | 59% | 76% | 18% | 6% | | |
| FRA | 889 | 138 | 60 | 43% | 78 | 57% | 55% | 42% | 3% | 129 | 54 | 42% | 75 | 58% | 53% | 44% | 3% | | |
| ING | 3108 | 412 | 239 | 58% | 173 | 42% | 74% | 20% | 6% | 246 | 112 | 46% | 134 | 54% | 70% | 23% | 7% | | |
| MUS | 769 | 134 | 54 | 40% | 80 | 60% | 63% | 30% | 7% | 100 | 32 | 32% | 68 | 68% | 63% | 30% | 7% | | |
| ED. FI | 1566 | 229 | 143 | 62% | 86 | 38% | 73% | 26% | 1% | 126 | 70 | 56% | 56 | 44% | 61% | 37% | 2% | | |
| PS. PDG | 2720 | 394 | 235 | 60% | 159 | 40% | 70% | 22% | 8% | 175 | 68 | 39% | 107 | 61% | 60% | 32% | 8% | | |
| TEC | 1882 | 244 | 105 | 43% | 139 | 57% | 47% | 38% | 15% | 168 | 56 | 33% | 112 | 67% | 38% | 45% | 17% | | |
| HOS TU | 501 | 54 | 38 | 70% | 16 | 30% | 81% | 19% | 0% | 34 | 20 | 59% | 14 | 41% | 79% | 21% | 0% | | |
| INF | 1143 | 133 | 86 | 65% | 47 | 35% | 53% | 38% | 9% | 130 | 88 | 68% | 42 | 32% | 52% | 43% | 5% | | |
| M. VEH | 70 | 17 | 5 | 29% | 12 | 71% | 33% | 50% | 17% | 17 | 5 | 29% | 12 | 71% | 33% | 50% | 17% | | |
| SIS ELE AU | 168 | 24 | 6 | 25% | 18 | 75% | 39% | 50% | 11% | 22 | 5 | 23% | 17 | 77% | 35% | 53% | 12% | | |
| TOTALES | 23591 | 3319 | 1803 | 54% | 1513 | 46% | 62% | 30% | 8% | 2268 | 1034 | 46% | 1229 | 54% | 57% | 35% | 9% | | |

590 % Aprob. 2ª prueba

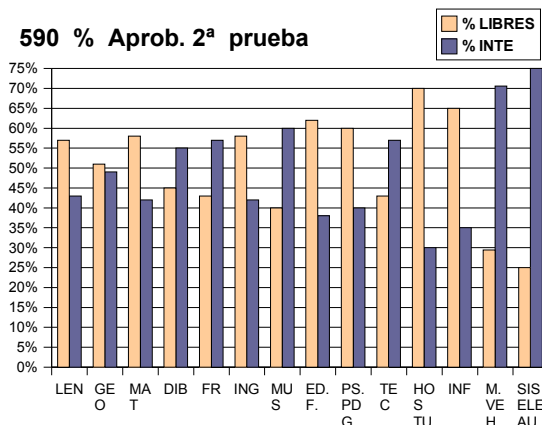

590 % Aprob con plaza

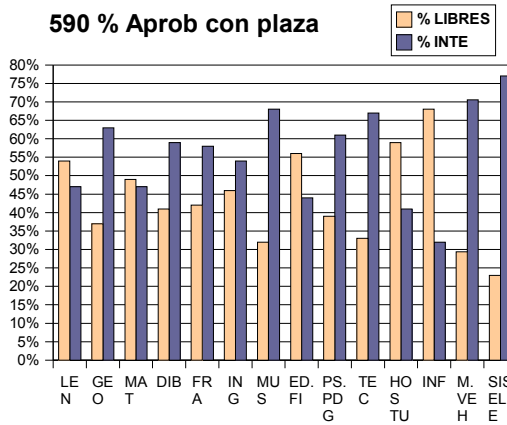

590 Interinos % Aprob 2ª prueba por tiempo de servicio

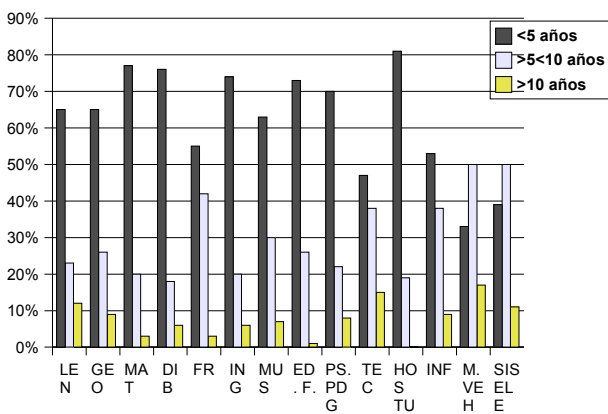

590 % Interinos Aprob. con plaza por tiempo servicio

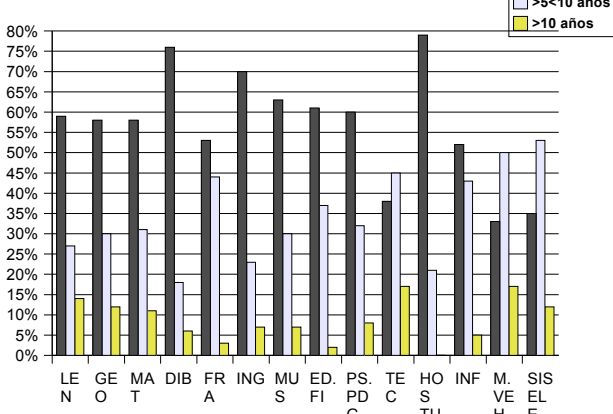

| 591 | TOTAL opositores | Aprob 2ª prueba | | | | | | | Apro con plaza | | | | | | | | |
|----------------|------------------|-----------------|-----------|------------|-----------|------------|------------|------------|----------------|------------|-----------|------------|-----------|------------|------------|------------|------------|
| | | LIBRES | % LIBRES | INTE | % INTE | <5 años | >5<10 años | >10 años | LIBRES | % LIBRES | INTE | % INTE | <5 años | >5<10 años | >10 años | | |
| COCINA. | 322 | 33 | 13 | 39% | 20 | 61% | 60% | 30% | 10% | 33 | 13 | 39% | 20 | 61% | 60% | 30% | 10% |
| E TER F | 54 | 18 | 8 | 44% | 10 | 56% | 100% | 0% | 0% | 18 | 8 | 44% | 10 | 56% | 100% | 0% | 0% |
| S A INF. | 813 | 94 | 58 | 62% | 36 | 38% | 84% | 8% | 8% | 92 | 56 | 61% | 36 | 39% | 83% | 9% | 8% |
| SOLD | 82 | 16 | 3 | 19% | 13 | 81% | 46% | 23% | 31% | 16 | 3 | 19% | 13 | 81% | 46% | 23% | 31% |
| TOTALES | 1271 | 161 | 82 | 51% | 79 | 49% | 73% | 15% | 12% | 159 | 80 | 50% | 79 | 50% | 72% | 16% | 12% |

591 % Aprob. 2ª prueba

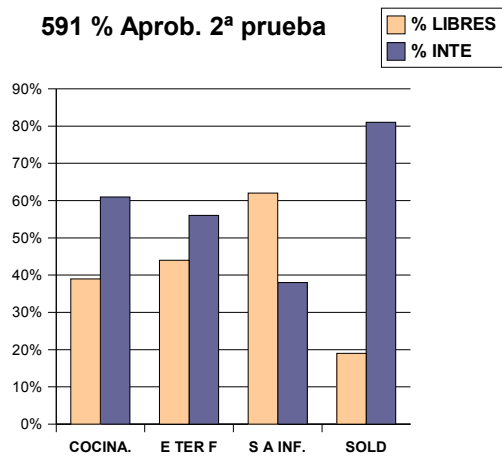

591 % Aprob con plaza

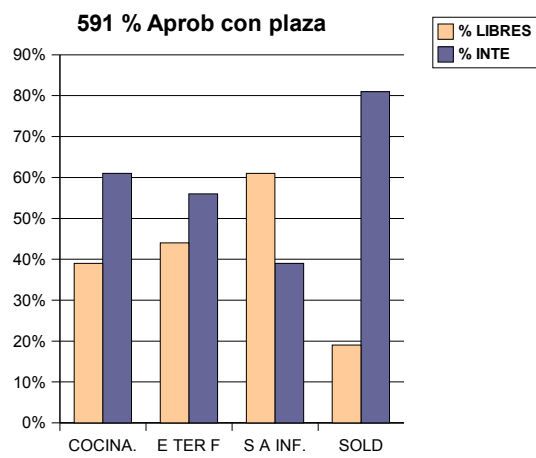

591 Interinos % Aprob 2ª prueba por tiempo de servicio

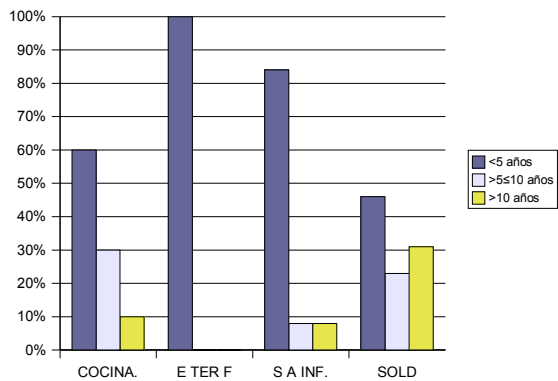

591 Interinos % Aprob con plaza por tiempo de servicio

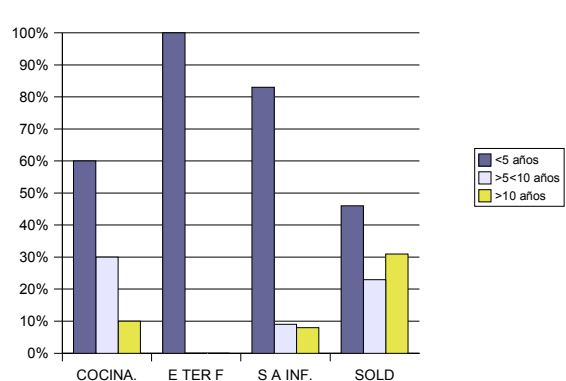

| 592 | | TOTAL opositores | Aprob 2ª prueba | LIBRES | % LIBRES | INTE | % INTE | <5 años | >5≤10 años | >10 años | Apro con plaza | LIBRES | % LIBRES | INTE | % INTE | <5 años | >5<10 años | >10 años |
|----------------|------------|------------------|-----------------|------------|-----------|------------|------------|------------|------------|-----------|----------------|------------|-----------|------------|------------|------------|------------|----------|
| EOI FRANCES | 96 | 32 | 23 | 72% | 9 | 28% | 77% | 23% | 0% | 15 | 9 | 60% | 6 | 40% | 83% | 17% | 0% | |
| EOI INGLES | 271 | 21 | 17 | 81% | 4 | 19% | 50% | 25% | 25% | 34 | 27 | 79% | 7 | 21% | 57% | 29% | 14% | |
| TOTALES | 367 | 53 | 40 | 75% | 13 | 25% | 64% | 24% | 13% | 49 | 36 | 73% | 13 | 27% | 70% | 23% | 7% | |

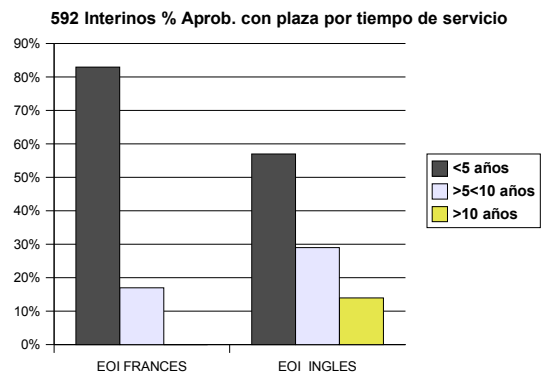
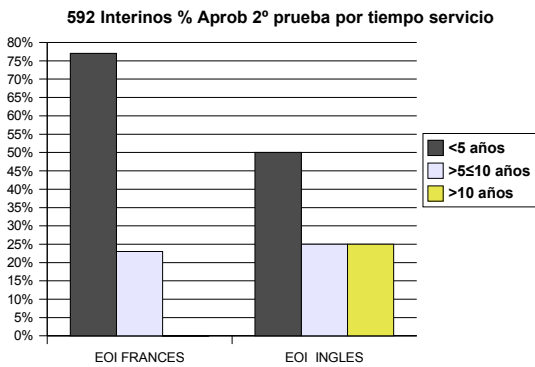
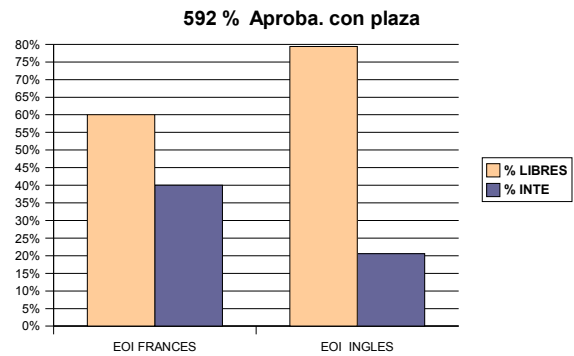
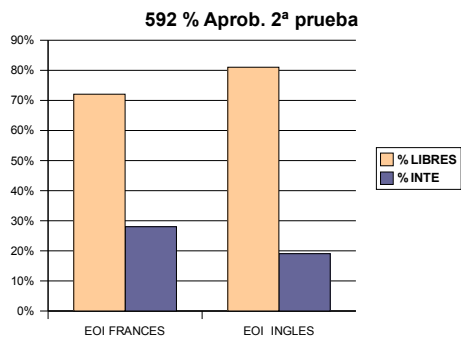

| 594 | TOTAL opositores | Aprob 2ª prueba | | | | | | | | Apro con plaza | | | | | | | |
|----------------|------------------|-----------------|-----------|------------|-----------|------------|------------|------------|-----------|----------------|-----------|------------|-----------|------------|------------|------------|-----------|
| | | LIBRES | % LIBRES | INTE | % INTE | <5 años | >5<10 años | >10 años | LIBRES | % LIBRES | INTE | % INTE | <5 años | >5<10 años | >10 años | | |
| FLA TRAVE. | 131 | 10 | 8 | 80% | 2 | 20% | 50% | 50% | 0% | 10 | 8 | 80% | 2 | 20% | 50% | 50% | 0% |
| OBE | 58 | 7 | 4 | 57% | 3 | 43% | 67% | 33% | 0% | 7 | 4 | 57% | 3 | 43% | 67% | 33% | 0% |
| TROMPA | 47 | 6 | 2 | 33% | 4 | 67% | 100% | 0% | 0% | 6 | 2 | 33% | 4 | 67% | 100% | 0% | 0% |
| VIOLA | 76 | 11 | 5 | 45% | 6 | 55% | 100% | 0% | 0% | 11 | 5 | 45% | 6 | 55% | 100% | 0% | 0% |
| VIOLIN | 210 | 33 | 20 | 61% | 13 | 39% | 77% | 23% | 0% | 30 | 17 | 57% | 13 | 43% | 77% | 23% | 0% |
| VIOLONCE | 112 | 18 | 10 | 56% | 8 | 44% | 88% | 12% | 0% | 18 | 10 | 56% | 8 | 44% | 88% | 12% | 0% |
| TOTALES | 634 | 85 | 49 | 58% | 36 | 42% | 80% | 20% | 0% | 82 | 46 | 56% | 36 | 44% | 80% | 20% | 0% |

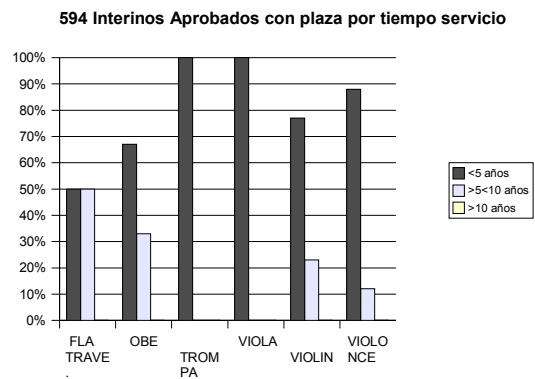
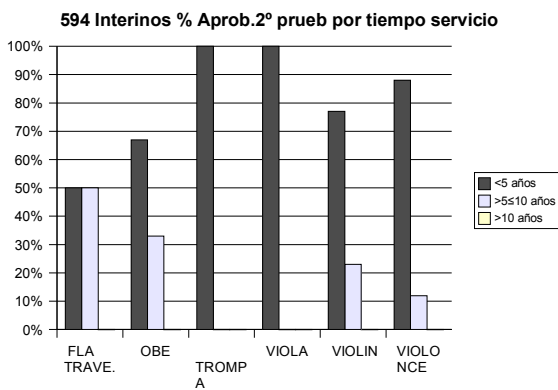
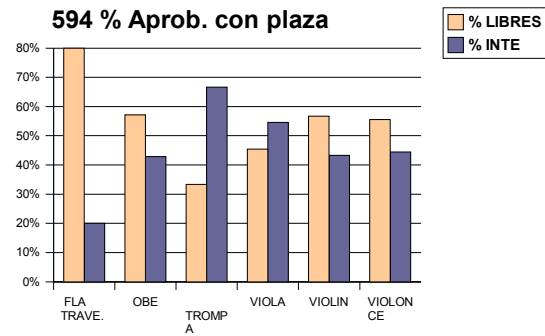
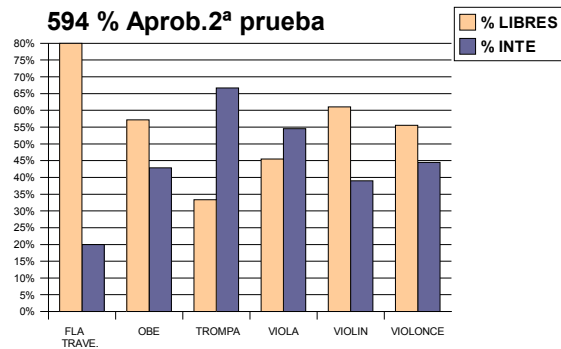

| 595 | TOTAL opositores | Aprob 2ª prueba | | | | | | | Apro con plaza | | | | | | |
|----------|------------------|-----------------|----------|------|--------|---------|------------|----------|----------------|----------|------|--------|---------|------------|----------|
| | | LIBRES | % LIBRES | INTE | % INTE | <5 años | >5≤10 años | >10 años | LIBRES | % LIBRES | INTE | % INTE | <5 años | >5<10 años | >10 años |
| DIB ART | 174 | 9 | 33% | 6 | 67% | 17% | 50% | 33% | 8 | 25% | 6 | 75% | 17% | 50% | 33% |
| DISE GRA | 84 | 11 | 82% | 2 | 18% | 100% | 0% | 0% | 11 | 82% | 2 | 18% | 100% | 0% | 0% |
| FOTOG | 135 | 21 | 29% | 15 | 71% | 60% | 33% | 7% | 18 | 22% | 14 | 78% | 57% | 36% | 7% |
| MEDI INF | 25 | 9 | 22% | 7 | 78% | 100% | 0% | 0% | 9 | 22% | 7 | 78% | 100% | 0% | 0% |
| VOLUM | 77 | 9 | 0% | 9 | 100% | 22% | 33% | 44% | 8 | 0% | 8 | 100% | 25% | 25% | 50% |
| TOTALES | 495 | 59 | 34% | 39 | 66% | 60% | 23% | 17% | 54 | 31% | 37 | 69% | 60% | 22% | 18% |

595 % Aprb. 2º prueba

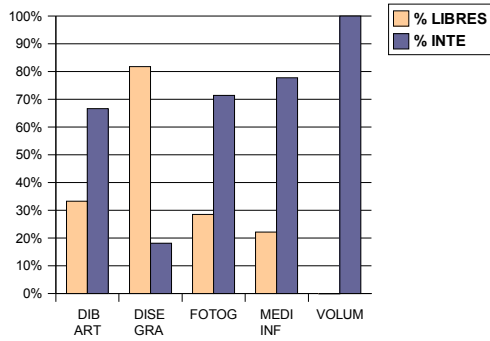

595 % Aprb. con plaza

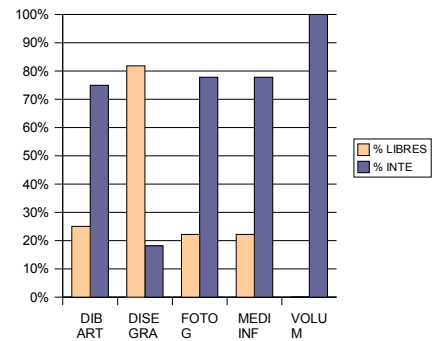

595 Interinos % Aprob. 2º prueba por tiempo servicio

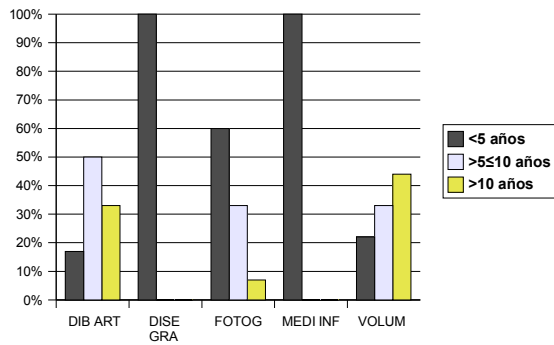

595 Interinos % aprob con plaza por tiempo de servicio

